

La Via Ferrata de Prads Haute Bléone

Falaise de Meichira



Légende:

- Itinéraire d'initiation
- Descente itinéraire d'initiation (échappatoire)
- Itinéraire sportif

Durée de la Via Ferrata : Entre 1h30 et 2h00.

Exposition : Sud-Ouest

Pratique : Démarrage à l'ombre vers 10h00 (prévoir une polaire). Début de la deuxième partie vers 11h00 avec l'arrivée du soleil.

Retour : Suivre le chemin pendant 35 minutes.

Plan d'accès :

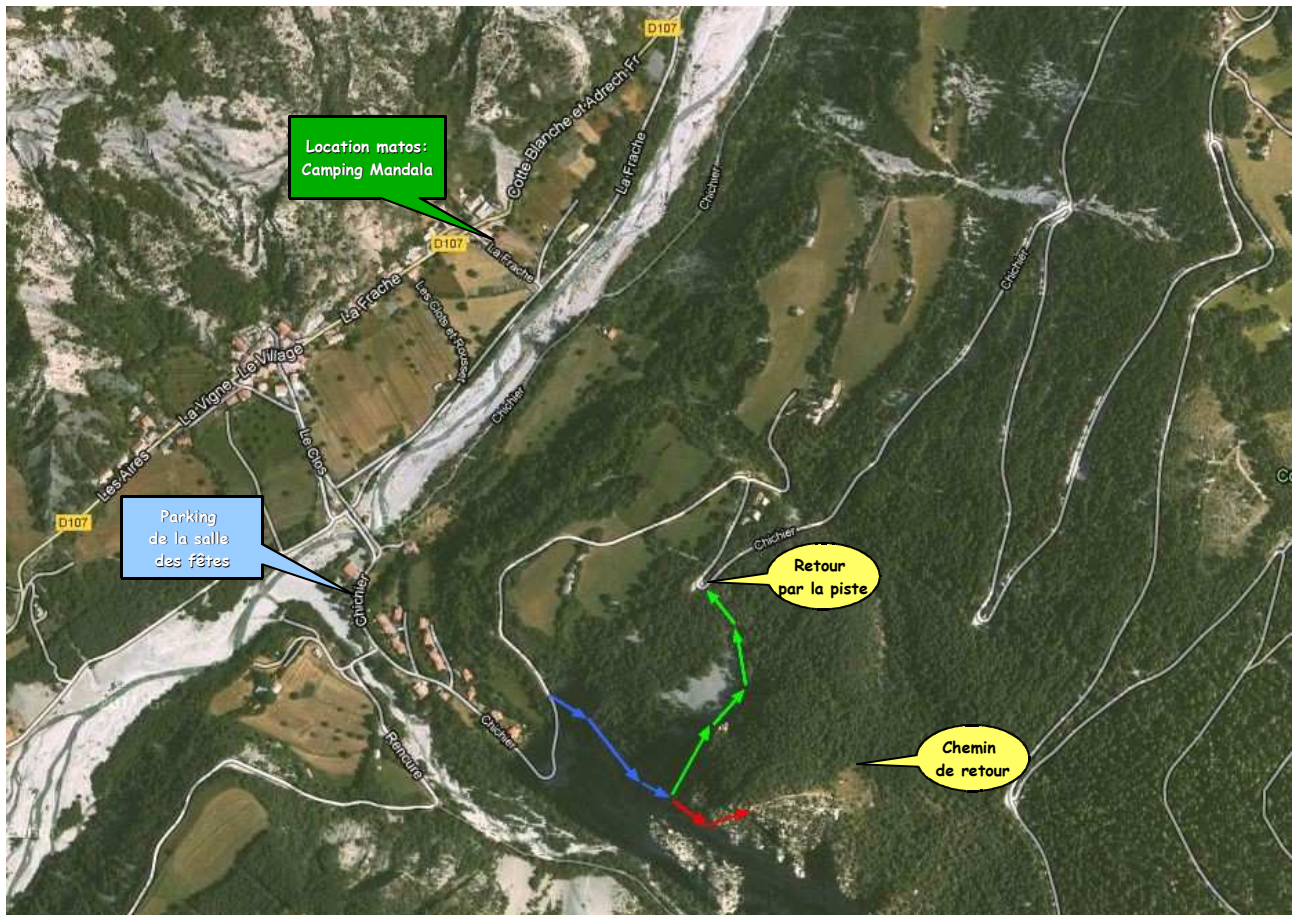

Traverser le village de Prads et prendre la grande descente, passer le nouveau pont qui enjambe la Bléone et se garer à l'ombre à côté de la salle des fêtes. Marcher 5 minutes pour accéder au pied de la via ferrata.

Ne pas se garer dans le grand virage au pied de la via ferrata (risque de chute de pierres, circulation de gros camions de bois)